

MACIF



LE CENTRE DE GESTION D'AGEN





MACIF

RUE DE POMPEYRIE AGEN CENTRE DE GESTION D'AGEN

LA MACIF

Mutuelle Assurance des Commerçants et Industriels de France et des Cadres et Salariés de l'Industrie et du Commerce.

a été fondée le 30 avril 1960 à Niort. Cette ville connue, à la fin du siècle dernier, un puissant mouvement coopératif et mutualiste qui se concrétisa par la création :

- en 1901, de la première Caisse de Mutualité Agricole
- en 1934, de la M.A.I.F. (Mutuelle Assurance des Instituteurs de France)
- en 1950, de la M.A.A.F. (Mutuelle Assurance des Artisans de France).

Extrait du N° 34 de bonne route journal de la MACIF.

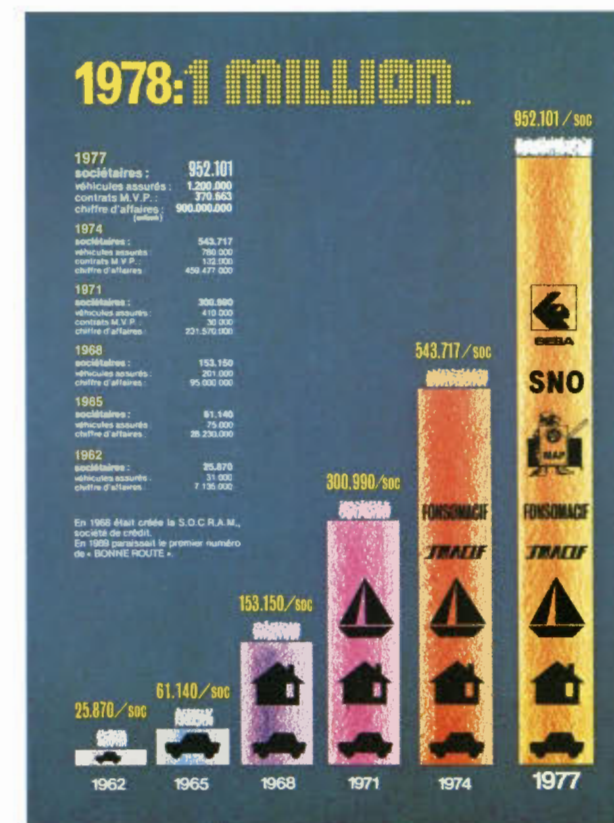

LA MACIF a connu un développement considérable

1962 : 25.870 sociétaires
1965 : 61.140 sociétaires
1968 : 153.150 sociétaires
1971 : 300.990 sociétaires
1974 : 543.717 sociétaires
1977 : 952.101 sociétaires

Au 31 décembre 1977, elle comptera environ 950 000 sociétaires et 1.100 000 véhicules assurés ; ce qui la place aux tous premiers rangs des sociétés pratiquant l'assurance en France.

Ne gérant, à sa création, que le risque automobile, la MACIF proposa en 1969, à ses sociétaires, un contrat M.V.P. (Multigaranties Vie Privée) destiné à couvrir la responsabilité civile du Chef de famille ainsi que les risques pouvant atteindre l'assuré dans son patrimoine.

Depuis le 1^{er} janvier 1977, la MACIF propose au commerce de détail en boutique un contrat M.A.P. (Multigaranties Activités Professionnelles) qui couvre, outre les biens, le patrimoine professionnel : pertes d'exploitation et fonds de commerce.

Elle prépare actuellement un contrat M.A.S. (Multigaranties Activités Syndicales) destiné à assurer les Comités d'Entreprise.

En 1974, elle créa deux organismes complémentaires :

- Le Fonds de Solidarité Mutuelle des Sociétaires de la M.A.C.I.F. qui offre aux sociétaires mutualistes la possibilité d'un secours complémentaire en cas d'événements non assurables (entre autres les accidents météorologiques tempêtes, grêle, etc.).
- La Société Mutualiste Accidents des Sociétaires de la MACIF qui a permis de resserrer nos liens avec la mutualité traditionnelle et dont le but est de garantir les adhérents en cas d'accidents corporels, quelle que soit l'origine du sinistre.

Rappelons aussi que la MACIF, avec d'autres mutuelles a participé :

- à la création d'un organisme financier : la S.O.C.R.A.M. qui fournit des prêts aux sociétaires pour l'acquisition de caravanes et de véhicules automobiles,
- à la constitution d'un Pool d'Assurance Navigation de Plaisance.

Enfin notre Mutuelle a souscrit, au profit de ses assurés, un contrat d'assistance et de protection juridique France et Etranger auprès de la G.E.S.A.

Parallèlement, la MACIF a développé ses services :

- son SIEGE SOCIAL qui occupe environ 15.000 m² de bureaux et où a été achevé en avril dernier un nouvel immeuble moderne destiné aux services de la Direction.

**SES BUREAUX LOCAUX
AU NOMBRE DE 120 DANS
LES PLUS GRANDES VILLES
DE FRANCE.**

**CENTRES
DE GESTION
REGIONAUX**

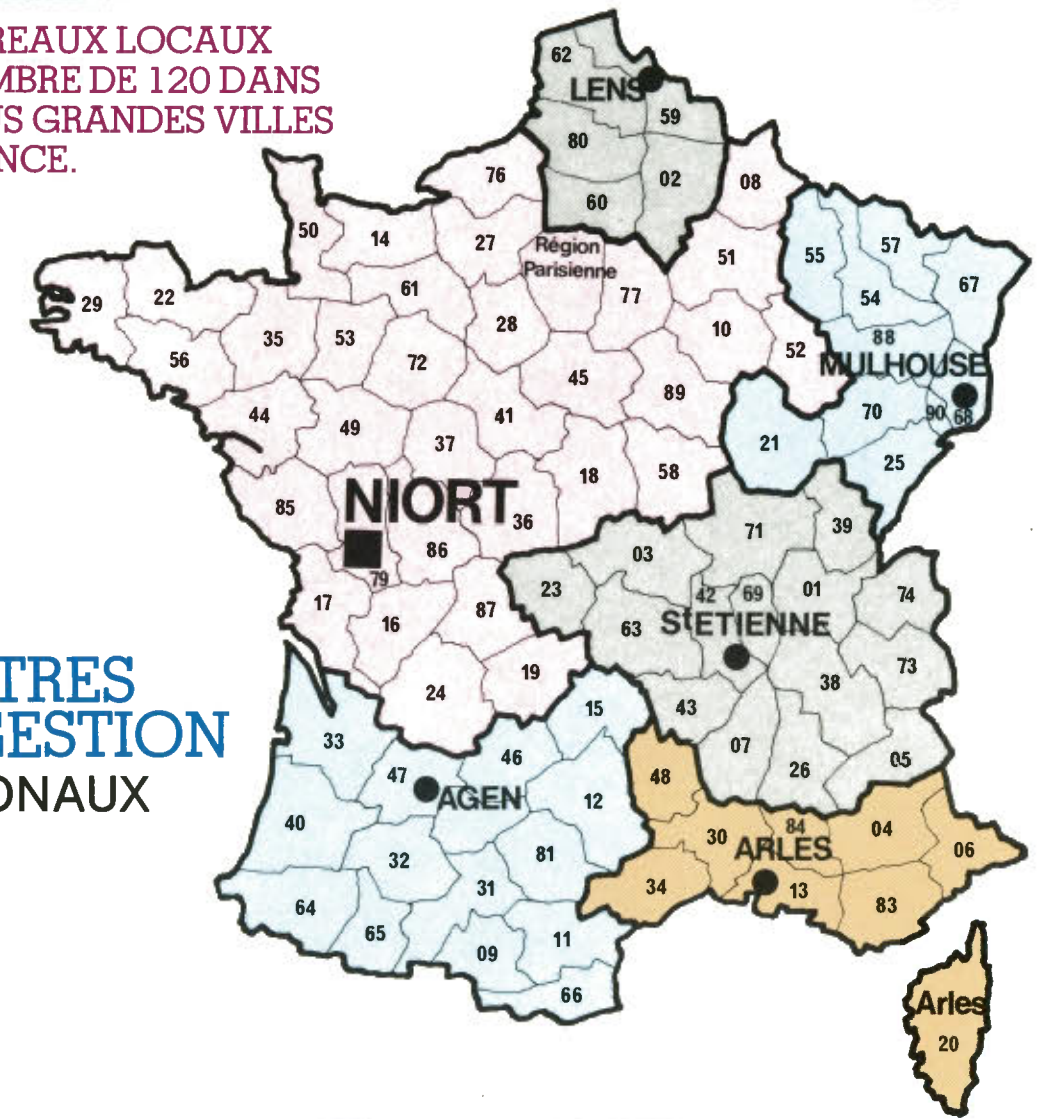

ST ETIENNE ANDREZIEUX

créé en 1974 qui a connu une expansion rapide puisqu'il emploie actuellement plus de 220 personnes sur 4.000 m² de bureaux.

MULHOUSE

installé en 1976 dans les locaux provisoires.

LENS

créé en novembre 1976, d'une superficie d'environ 4.500 m² qui emploie d'ores et déjà 102 personnes.

ARLES

ouvert le 19 septembre 1977 (région Provence et Côte d'Azur) qui emploie actuellement 92 personnes sur 3.000 m² de bureaux.

● AGEN

ouvert le 25 octobre 1977 dont l'objectif est de rendre à la région du Sud-Ouest les mêmes services que le Siège niortais.

Ce Centre emploie d'ores et déjà 72 personnes et l'on peut penser que l'effectif augmentera d'ici un an.

ROMANS

prévu pour 1979.

La MACIF a donc résolument opté pour la décentralisation, espérant améliorer le service rendu à ses assurés en mettant à leur disposition des unités de gestion polyvalentes et proches d'eux.

RAPPELONS en effet, ceci est notre raison d'exister, que notre Mutuelle ne s'intéresse nullement au profit et que son action est uniquement fondée sur la recherche de l'intérêt général de nos sociétaires.

L'immeuble du Siège Social à la MACIF 2 et 4 chemin de Pied de Fond à NIORT



LE MAITRE DE L'OUVRAGE

LA MUTUELLE ASSURANCE
DES COMMERÇANTS ET INDUSTRIELS DE FRANCE
ET DES CADRES ET SALARIES DE L'INDUSTRIE ET DU COMMERCE



CONSEIL D'ADMINISTRATION

LE DIRECTEUR GENERAL
Monsieur Jacques VANDIER

Président d'honneur
Marcel Hervé

Président
Pierre JUVIN

Vice-présidents
Bernard DELASSUS
Michel DUMAS
Jean DUPONT
Victor HOUSELTEIN
Jean PETRAUD

Secrétaire
François DURANTON

Administrateurs

Raymond AUBOIN
Jean BARATAUD
Emile BEAUCHAMP
Hilaire BOBINET
Pierre CHAMBERT
Pierre CHRISTOL
Roger ETCHEGARAY
Raoul IDRAC
Michel LABOURDETTE
Jean RIEGEL

Administrateurs honoraires

Albert DUPONT
Eugène LHUIZIERE

le responsable du service immobilier : Monsieur Gérard BRUNET



LE MAITRE DE L'OUVRAGE: LA MACIF.



a confié la mission de conception
et de réalisation au **Cabinet Boutillon**
Architecte diplômé par le gouvernement
19, avenue de Verdun 79000 NIORT et au
Bureau d'études SFICA
44, rue des petites écuries PARIS

OUVERTURE DU CHANTIER LE 21 JUIN 1976

RECEPTION DES TRAVAUX LE 12 OCTOBRE 1977

CARACTERISTIQUES HORS-MURS :

EMPRISE AU SOL _____ 2.871,05 m²

SURFACE UTILE DES LOCAUX :

• REZ DE CHAUSSEE _____ 2.582,75 m²

• Bt R + 1 _____ 180,18 m²

• Bt R + 2 (1^{er}) _____ 601,40 m²

• Bt R + 2 (2^e) _____ 601,40 m²

_____ 3.965,73 m²

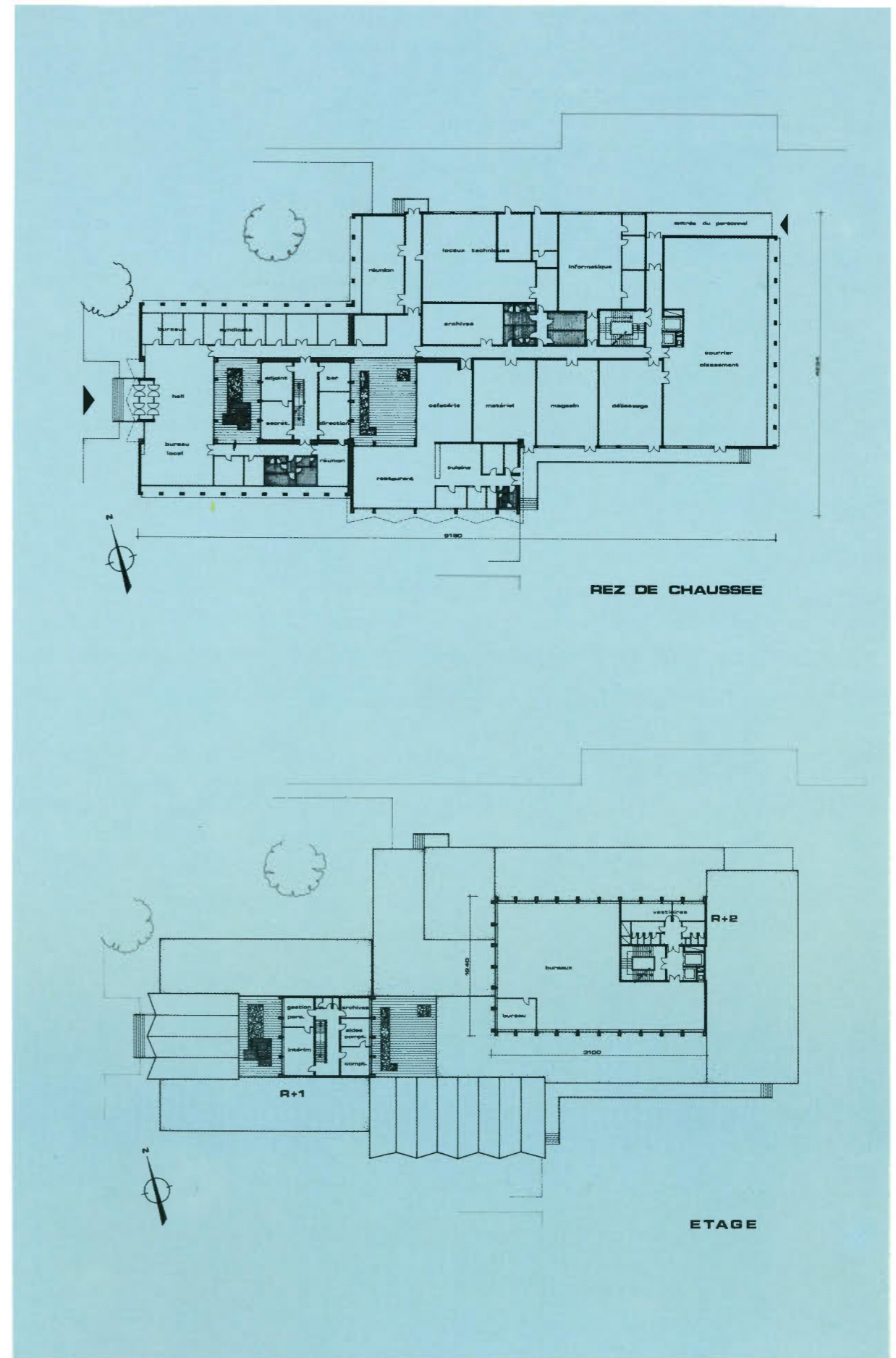



CARACTERISTIQUES DES LOCAUX

Quoique situé en ville, entre le Canal et les vieux quartiers le Nouveau Centre de Gestion, a des dessertes faciles en direction de Bordeaux, de Ville-neuve s/Lot, de Périgueux, de Toulouse. Son aspect général est celui d'un grand bâtiment à rez-de-chaussée supportant deux blocs, l'un, de deux étages qui abrite les unités de travail, l'autre d'un étage seulement réservé à la direction.

LE REZ DE CHAUSSEE

S'articule le long d'une grande circulation allant du hall d'accueil à l'entrée du personnel et desservant aussi bien les locaux de travail (courrier, classement, informatique, déliassage, archives, bureaux des syndicats) la direction et la salle de conférence que les locaux de détente (cafétéria, restaurant).

Deux patios enserrent la direction et l'isolent sans la couper de l'ensemble. Ils donnent également des vues intéressantes au hall du public et aux locaux de détente.

DE CONCEPTION TRADITIONNELLE

La structure est en béton armé avec des éléments de façades préfabriqués, les éléments du second œuvre ont été choisis pour donner à l'intérieur, un bon confort dans une ambiance discrète que réhaussent les couleurs vives et variées de l'ameublement.

A L'EXTERIEUR

L'expression architecturale est faite de contrastes et de variétés arcades calmes et profondes aux ombres marquées, terrasses débordantes aux formes agressives, enduits rugueux et pâles, vitrages brillants à la coloration changeante.



LISTE DES ENTREPRISES

V.R.D. JEAN LEFEBVRE	31320 LABEGE - Tél. 73.52.43
Epuration des eaux - S.O.A.F.	33000 BORDEAUX - Tél. 48.97.33
Gros œuvre - GRI	47005 AGEN - Tél. 66.76.77
Etanchéité - SOPREMA	31200 TOULOUSE - Tél. 48.76.17
Menuiseries extérieures - DUPONT	79000 NIORT - Tél. 24.62.33
Vitrages Isolants - COURBU	33023 BORDEAUX CEDEX - Tél. 96.80.81
Carrelages Dallages - SOLAGEN	47000 AGEN - Tél. 47.21.30
Chauffage Ventilation - HERVE	79200 PARTHENAY - 47000 AGEN
THERMIQUE & ROGER DAVID	Tél. 64.07.33 - 47.07.42
Electricité - ADAM & SAUVE	79000 NIORT - Tél. 24.74.74
Plomberie Sanitaire - HERVE	79200 PARTHENAY - 47000 AGEN
THERMIQUE & ROGER DAVID	Tél. 64.07.33 - 47.07.42
Menuiseries intérieures	47000 AGEN - Tél. 66.47.47
Groupement MEYRE - BESSE - GASPARINI	
Faux plafonds - LANGLOIS	33000 BORDEAUX - Tél. 91.23.16
Staff - BIXIO	31300 TOULOUSE - Tél. 40.22.94
Serrurerie - DUPONT & FILS	79012 NIORT CEDEX - Tél. 24.62.33
Ascenseur - ASCINTER OTIS	47240 BONENCONTRE - Tél. 66.23.43
Revêtement de sols collés - SOLAGEN	47000 AGEN - Tél. 47.21.30
Peinture et revêtements muraux - COURBU	33023 BORDEAUX CEDEX - Tél. 92.65.31
Installation cuisine - BECUWE THOMSELLE	31000 TOULOUSE - Tél. 21.57.65
Téléphone - C.G.C.T.	33000 BORDEAUX - Tél. 44.02.03
Miroiterie - COURBU	33023 BORDEAUX - Tél. 92.65.31
Espaces verts - Claude ANTOINE	47110 Ste LIVRADE S/LOT - Tél. 01.02.12
Faux planchers - LANGLOIS	33000 BORDEAUX - Tél. 91.23.16
Clôtures - CLOTURES DIFFUSION	95450 VIGNY - Tél. 475.31.73
Détection incendie - ADAM & SAUVE	79000 NIORT - Tél. 24.74.74
Protection incendie - ADAM & SAUVE	79000 NIORT - Tél. 24.74.74
Nettoyage - MARIETTA	47000 AGEN - Tél. 47.10.45
Mobilier de bureau - LIERE	79000 NIORT - Tél. 24.02.90

